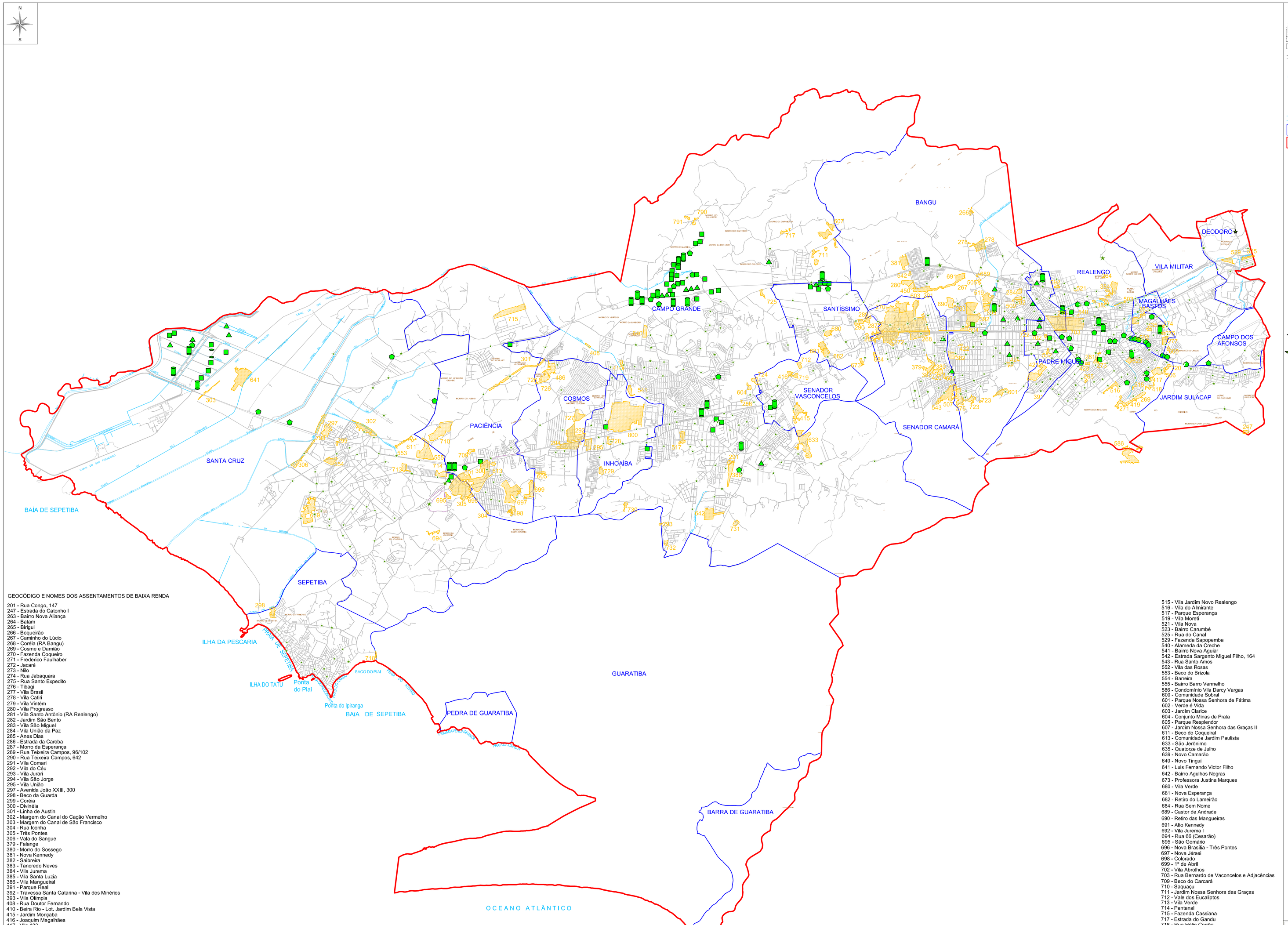

GEOCÓDIGO E NOMES DOS ASSENTAMENTOS DE BAIXA RENDA

201 - Rua Congo, 147
247 - Estrada do Catonho I
263 - Bairro Nova Aliança
264 - Batam
265 - Birigui
266 - Boqueirão
267 - Caminho do Lúcio
268 - Corélia (RA Bangu)
269 - Cosme e Damião
270 - Fazenda Coqueiro
271 - Frederico Faulhaber
272 - Jacaré
273 - Nilo
274 - Rua Jabaquara
275 - Rua Santo Expedito
276 - Tibagi
277 - Vila Brasil
278 - Vila Catiri
279 - Vila Vintém
280 - Vila Progresso
281 - Vila Santo Antônio (RA Realengo)
282 - Jardim São Bento
283 - Vila São Miguel
284 - Vila União da Paz
285 - Anes Dias
286 - Estrada da Caroba
287 - Morro da Esperança
289 - Rua Teixeira Campos, 96/102
290 - Rua Teixeira Campos, 642
291 - Vila Comari
292 - Vila do Céu
293 - Vila Jurari
294 - Vila São Jorge
295 - Vila União
297 - Avenida João XXIII, 300
298 - Beco da Guarda
299 - Corélia
300 - Divinéia
301 - Linha de Austin
302 - Margem do Canal do Cação Vermelho
303 - Margem do Canal de São Francisco
304 - Rua Iconha
305 - Três Pontes
306 - Vala do Sangue
379 - Falange
380 - Morro do Sossego
381 - Nova Kennedy
382 - Salbreira
383 - Tancredo Neves
384 - Vila Jurema
385 - Vila Santa Luzia
386 - Vila Mangueiral
391 - Parque Real
392 - Travessa Santa Catarina - Vila dos Minérios
393 - Vila Olinina
408 - Rua Doutor Fernando
410 - Beira Rio - Lot. Jardim Bela Vista
415 - Jardim Morçapba
416 - Joaquim Magalhães
417 - Vila 133
418 - Vila Leão Boaventura
419 - Morro São Sebastião
420 - Tiqui
421 - Murundú
422 - Rua da Feira, 1220
423 - Do Larguinho
424 - Beco da Usina
450 - Estrada da Saudade
486 - Vila Vitória
501 - Roberto Morena
502 - Vila Capelinha
503 - Beira Rio
504 - Minha Deusa
505 - Vila Piquiróbi
506 - Vila João Lopes
507 - Bairro Santo André
509 - São Bento
515 - Vila Jardim Novo Realengo
516 - Vila do Almirante
517 - Parque Esperança
519 - Vila Moreti
521 - Vila Nova
523 - Bairro Carumbé
525 - Rua do Canal
529 - Fazenda Sapopemba
540 - Alameda da Creche
541 - Bairro Nova Aguiar
542 - Estrada Sargento Miguel Filho, 164
543 - Rua Santo Amos
552 - Vila das Rosas
553 - Beco do Britzola
554 - Barreira
555 - Bairro Barro Vermelho
586 - Condomínio Vila Darcy Vargas
600 - Comunidade Sobral
601 - Parque Nossa Senhora de Fátima
602 - Verde é Vida
603 - Jardim Clarice
604 - Conjunto Minas de Prata
605 - Parque Resplendor
607 - Jardim Nossa Senhora das Graças II
611 - Beco do Coqueiral
613 - Comunidade Jardim Paulista
633 - São Jerônimo
635 - Quatorze de Julho
639 - Novo Camarão
640 - Novo Tinguí
641 - Luís Fernando Victor Filho
642 - Bairro Aguilhas Negras
673 - Professora Justina Marques
680 - Vila Verde
681 - Nova Esperança
682 - Retiro do Lameirão
684 - Rua Sem Nome
689 - Castor de Andrade
690 - Retiro das Mangueiras
691 - Alto Kennedy
692 - Vila Jurema I
694 - Rua 66 (Cesarão)
695 - São Gomário
696 - Nova Brasília - Três Pontes
697 - Nova Jérsei
698 - Colorado
699 - 1º de Abril
702 - Vila Abrolhos
703 - Rua Bernardo de Vaconcelos e Adjacências
709 - Beco do Carcará
710 - Sapuaçu
711 - Jardim Nossa Senhora das Graças
712 - Vila dos Eucaliptos
713 - Vila Verde
714 - Pantanal
715 - Fazenda Cassiana
717 - Estrada do Gandu
718 - Rua Hélio Corrêa
719 - Vasconcelos
720 - Parque das Nogueiras
722 - Avenida Santa Cruz, 3556
723 - Caminho do Borges
724 - Prolongamento Senhora
725 - Cabuis
726 - 29 de Março
727 - Nova Conquista
728 - Parque Proletário Vila Esperança
729 - Vilar Carioca
730 - Caminho do Morro
731 - Bairro Fernão Magalhães
732 - Beco Sem Nome
790 - Beco do Genipapo
791 - Caminho dos Nunes
798 - Parque Horto Florestal
800 - Nova Cidade

CONVENÇÕES

PLANIMETRIA
ASPECTOS GERAIS

Logradouros
Praça/Largo
Elevado, ponte, viaduto

HIDROGRAFIA

Rio - Curso d'água
Lago ou Lagoa
Canal
Limite de Bairro
Limite de Área de Planejamento

LEGENDA

000 Geocódigo (identificação dos assentamentos de baixa renda)

Limite dos assentamentos de baixa renda

CRIME IDENTIFICADO: Roubo a Estabelecimentos Comerciais(Período pesquisado: Janeiro de 2004 a Agosto de 2008)

De 01 a 10 ocorrências
De 11 a 100 ocorrências
De 101 a 300 ocorrências
De 301 a 700 ocorrências
Acima de 700 ocorrências

EMPRESAS

Indústria metalúrgica, mecânica e fabricação de material de transporte; Indústria de produtos minerais não-metálicos e extrativas; Indústria de produtos de madeira (incluindo mobiliário)

Indústria de produtos alimentícios e bebidas; Fabricação e beneficiamento de produtos de borracha, couro, fumo e peles; Fabricação de artefatos de celulose, papel, papelão, editoial e gráfico

Indústria de produtos químicos, farmacêuticos, cosméticos e perfumaria; Construção Civil; Têxtil, vestuário, calçados, malas e bolsas de qualquer material

Fabricação de máquinas, aparelhos e material elétrico e eletrônico; Serviços, reciclagem, atividades imobiliárias, logística, telecomunicações; Comércio e outros

CARACTERÍSTICAS TÉCNICAS

LEVANTAMENTO AEROFOTOGRAMÉTRICO
DATA DO VÔO: MAIO A JULHO, 1999
DATA DA EDIÇÃO: 2000
ESCALA 1: 10 000

DECLINAÇÃO MAGNÉTICA 1999 E
CONVERGÊNCIA MERIDIANA NO
CENTRO DA FOLHA

NM NQ NG
0°
-0°29'51",7
-21°2'2"

VARIAÇÃO ANUAL 5' 10W

PROJEÇÃO UNIVERSAL TRANSVERSA DE MERCATOR

MERIDIANO CENTRAL 45 W. GR.
K=099981348

DATUM HORIZONTAL: SAD 69 - MG - IBGE

DATUM VERTICAL: MARÉGRAFO IMBITUBA - SC - IBGE

PRECISÃO DO MAPA DIGITAL VETORIAL:

PLANIMETRIA: Escala 1:10 000

Erro máximo na posição de um ponto + 13m
90% dos pontos apresentam erros inferiores a + 8m

ALTIMETRIA: Escala 1:10 000

Erro máximo na altura de um ponto + 5m
90% dos pontos apresentam erros inferiores a + 2,5m

LOCALIZAÇÃO DAS FOLHAS

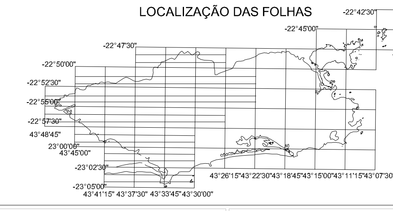

PREFEITURA DA CIDADE DO RIO DE JANEIRO
INSTITUTO MUNICIPAL DE URBANISMO PEREIRA PASSOS

FUNDAÇÃO CARLOS CHAGAS FILHO DE AMPARO À PESQUISA DO ESTADO DO RIO DE JANEIRO
FAPERJ

INSTITUTO DE ECONOMIA DA UNIVERSIDADE FEDERAL DO RIO DE JANEIRO

PROJETO:
DESENVOLVIMENTO ECONÔMICO LOCAL DA ZONA OESTE DO RIO DE JANEIRO E DE SEU ENTORNO

LOCALIZAÇÃO:
ÁREA DE PLANEJAMENTO V DO MUNICÍPIO DO RIO JANEIRO (EXCETO OS BAIRROS DE GUARATIBA, PEDRA DE GUARATIBA E BARRA DE GUARATIBA)

EQUIPE DE TRABALHO:
Eduardo H. Cunha - Mestrando em Eng. de Materiais
Gerardo Alberto da Silva - Doutor em Geografia
Giuseppe M. Cocco - Doutor em Ciência Política
João Bosco M. Machado - Doutor em Economia
Leonardo Musumeci - Mestre em Antropologia Social
Lia Hasenclever - Doutora em Economia
Luiz Martins de Melo - Doutor em Economia
Márcia Pimentel - Mestre em Educação
Mauro Osório - Doutor em Economia
Nelson Chaffun - Mestre em Planejamento Urbano e Regional
Renata L. La Rovere - Doutora em Economia
Rodrigo L. dos Santos - Mestrando em Economia
Vinícius Dominato - Graduando em Economia

DATA:	ESCALA:	DESENHO:
MAIO DE 2009	1:50 000	ANDRÉA TEIXEIRA

TÍTULO:
MAPA DE ROUBOS A ESTABELECIMENTOS COMERCIAIS EM RELAÇÃO ÀS EMPRESAS E ASSENTAMENTOS DE BAIXA RENDA